



**Warenwirtschaft**

**Datenimport - Hilfe**

© 2013 [www.addware.de](http://www.addware.de)

# Inhaltsverzeichnis

<b>Teil I Was ist neu ?</b>	<b>3</b>
<b>Teil II Datenimport</b>	<b>4</b>
1 Projekt Explorer (Bereich 1) .....	6
2 Eigenschaften (Bereich 2) .....	11
3 Feldzuordnungen (Bereich 3) .....	14
<b>Teil III Lizenzbestimmungen</b>	<b>16</b>
<b>Teil IV Kontakt &amp; Support</b>	<b>17</b>

# 1 Was ist neu ?

➔ 04.02.2011 - Release 1.3.0.3

## 2 Datenimport

AddWare Warenwirtschaft stellt Ihnen eine Möglichkeit bereit, Daten (z.B. Adressen, Artikel etc.) aus Ihren bestehenden System in AddWare Warenwirtschaft zu importieren.

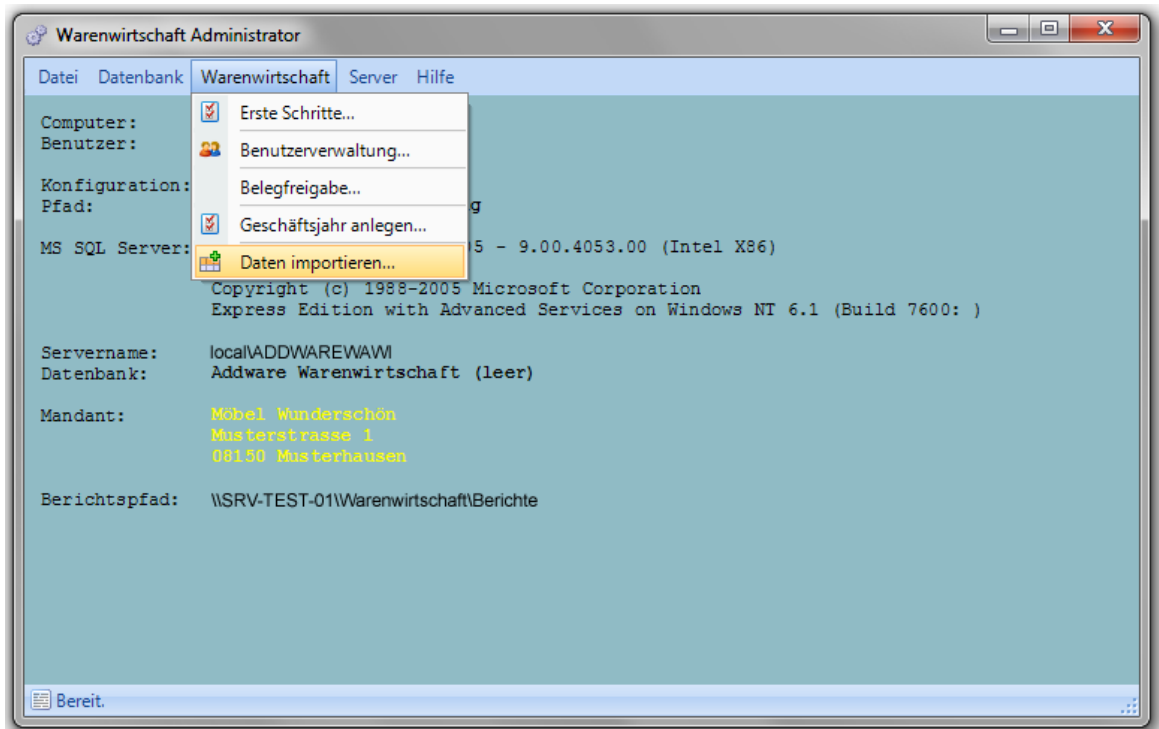

Starten Sie dazu die AddWare Warenwirtschaft **Administration** und wählen Ihre Konfigurationsdatei aus (**Datei / Konfiguration öffnen**).

Anschließend wählen Sie "**Daten Importieren**" im Menüpunkt "**Warenwirtschaft**".

Folgendes Fenster erscheint:

### Datenbankquelle Auswahl:

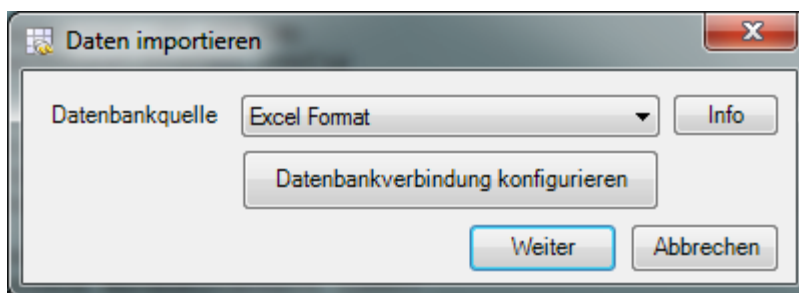

Wählen Sie hier die **Datenbankquelle** aus. Folgende Typen stehen Ihnen zur Verfügung.

- CSV Format
- Excel Format
- Microsoft Access

- Microsoft SQL-Server 200x
- My SQL Server 5

Wählen Sie **"Datenbankverbindung konfigurieren"**, um in die Konfiguration für den Import zu gelangen.

Die Schaltfläche **"Weiter"** wird freigeschaltet, sobald Sie die **Datenbankquelle** konfiguriert haben.

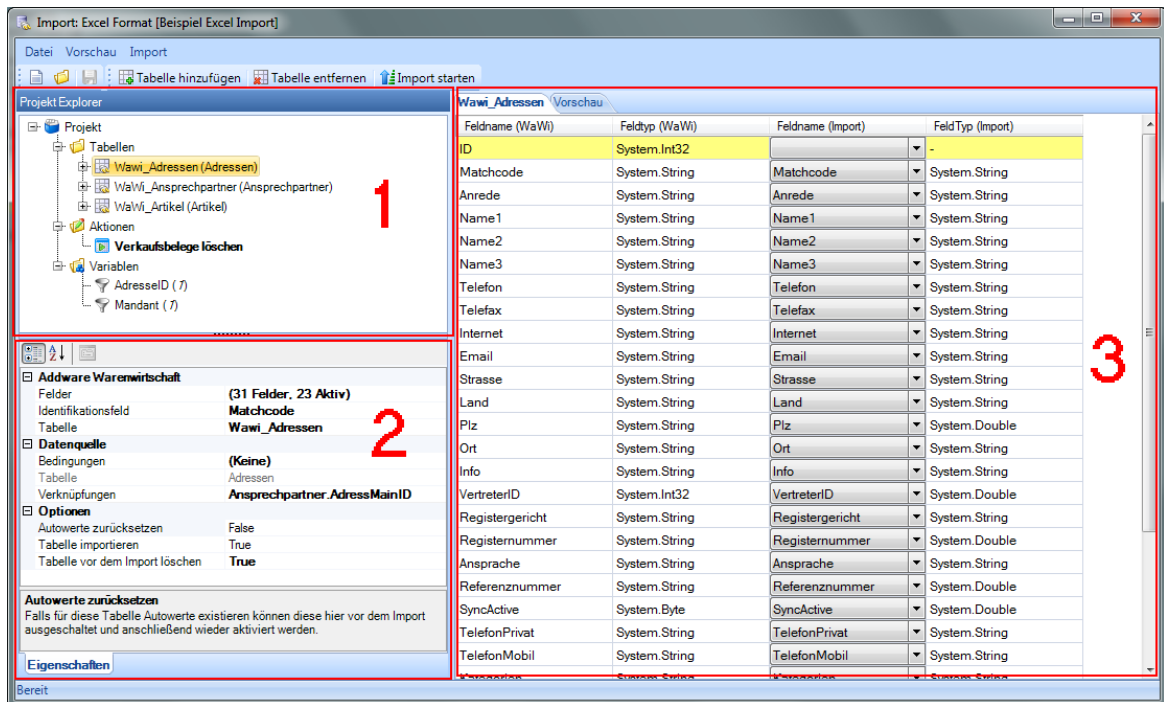

Die **Hauptansicht** ist in **3 Bereiche** unterteilt:

**1) Projekt Explorer**

**2) Eigenschaften der gewählten Objekte (Tabelle, Variable)**

**3) Feldzuordnungen**

## 2.1 Projekt Explorer (Bereich 1)

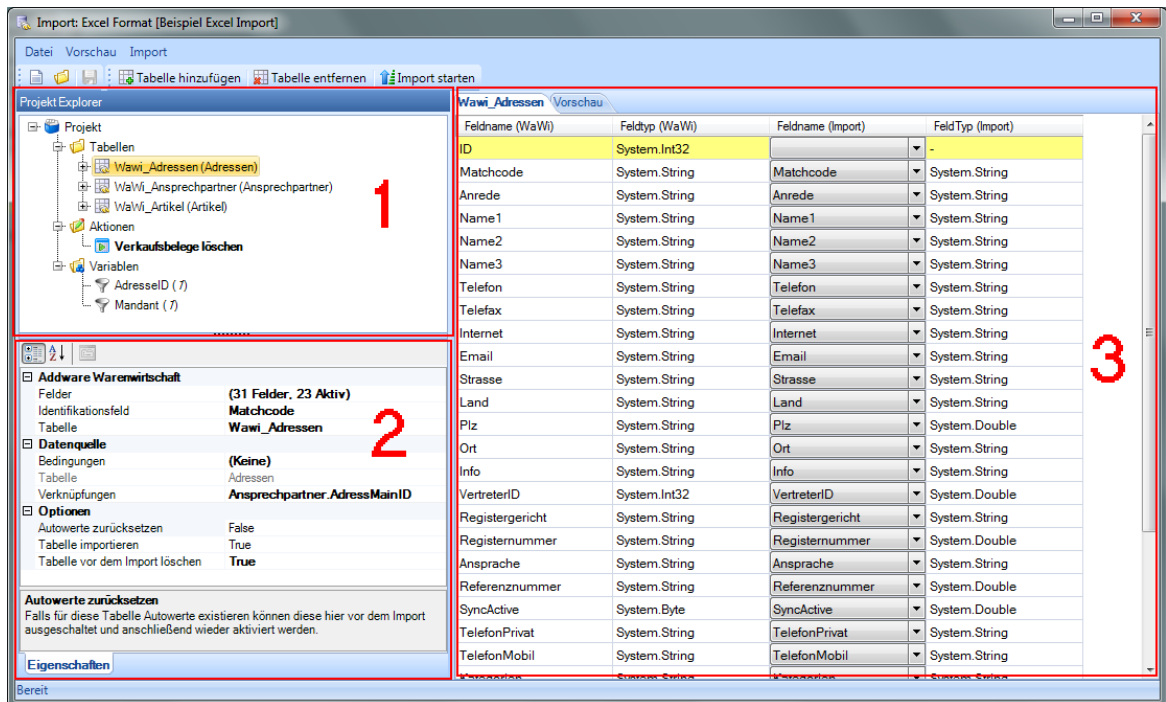

Hier wählen Sie die Tabellen für den Import aus, setzen Variablen etc.

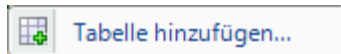

Fügt eine neue Quelltable dem **Projekt** hinzu.

**Hinweis:** Diese Tabelle stammt aus der vorher ausgewählten Datenbankquelle.

Im folgenden Fenster können Sie die entsprechende **Tabelle** auswählen:

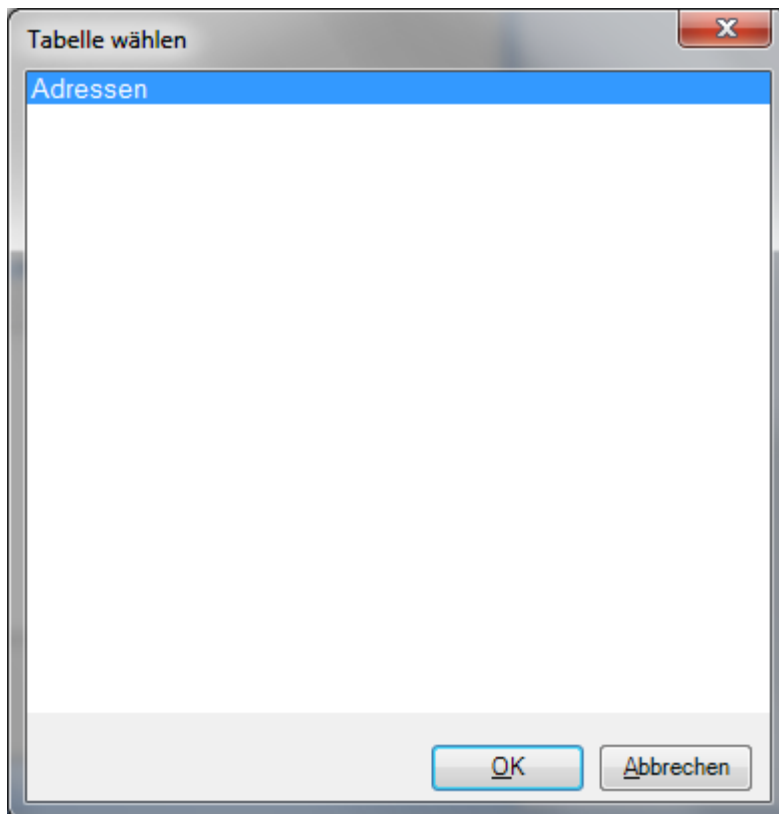

Anschließend wird die **Tabelle** (in diesem Falle **Adressen**) dem Projekt hinzugefügt.

### Hinzufügen von Variablen

Wählen Sie dazu den Punkt "**Variablen**" und rufen das Kontextmenü auf (rechte Maustaste).

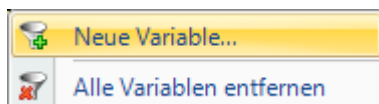

Anschließend wird die **Variable** (in diesem Falle **Mandant**) dem Projekt hinzugefügt.

Im **Eigenschaftenbereich** der **Variable** können Sie eine **Bezeichnung** sowie einen **Wert zuweisen**.

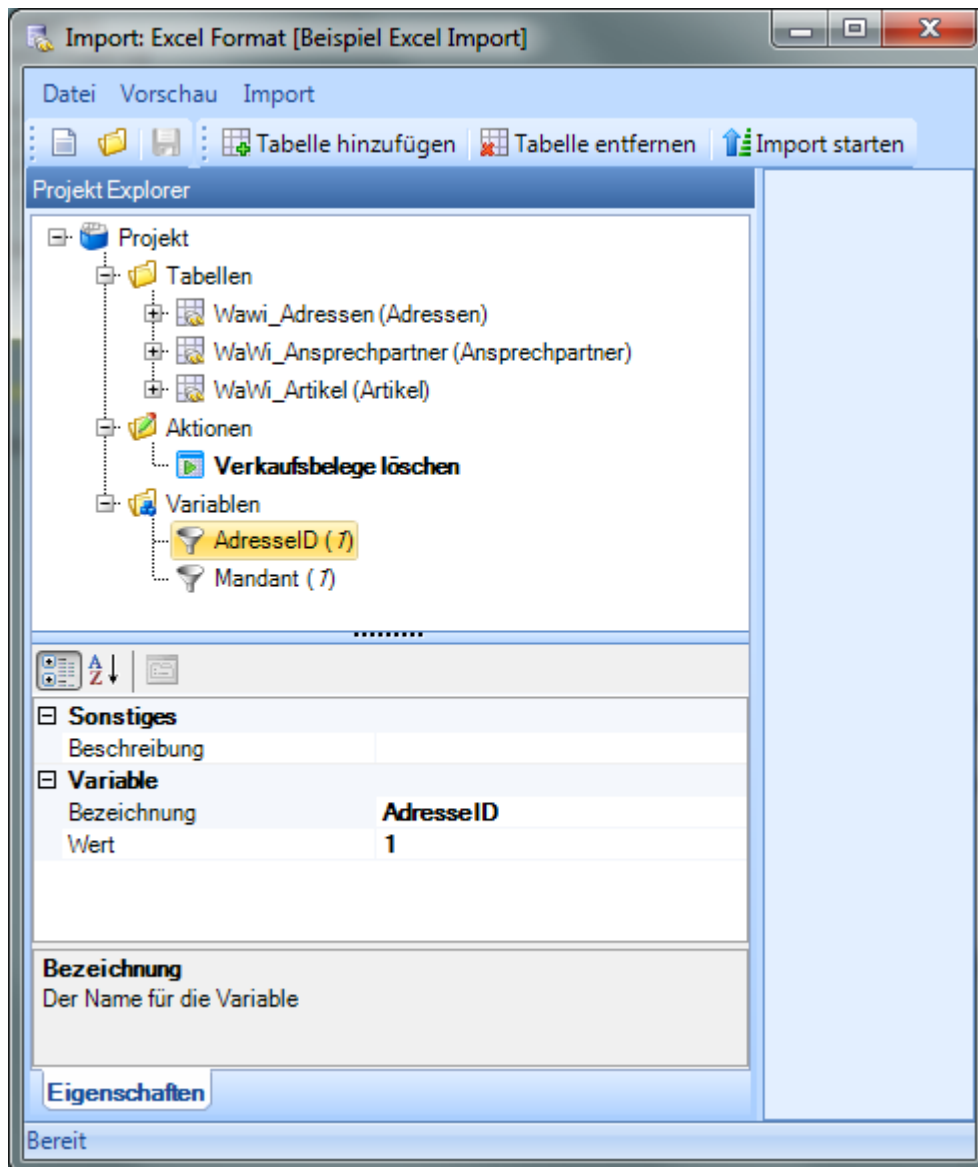

### Aktionen

Unter Aktionen können Sie SQL-Skripts hinterlegen, die dann entweder **vor** oder **nach** dem **Import** gestartet werden.



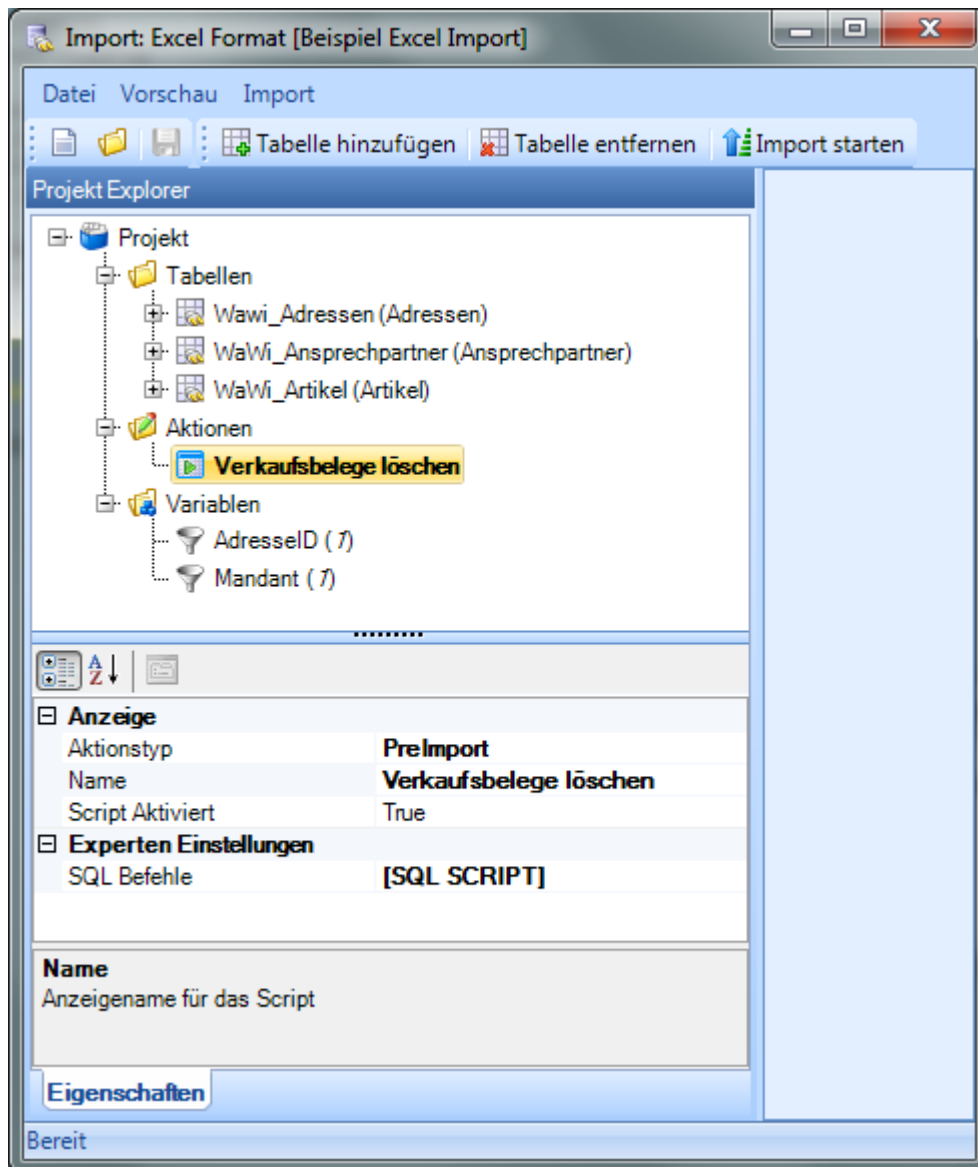

### Aktionstyp

Preimport = Vor dem Import der Daten wird dieses Script ausgeführt.  
 PostImport = Nach dem Import der Daten wird dieses Script ausgeführt.

### Name

Bezeichnung des Scripts

### Script Aktiviert

True = Script wird ausgeführt  
 False = Script wird **nicht** ausgeführt.

### Experten Einstellungen

#### SQL-Befehle

Erfassen Sie hier das SQL-Script

### Beispielscript

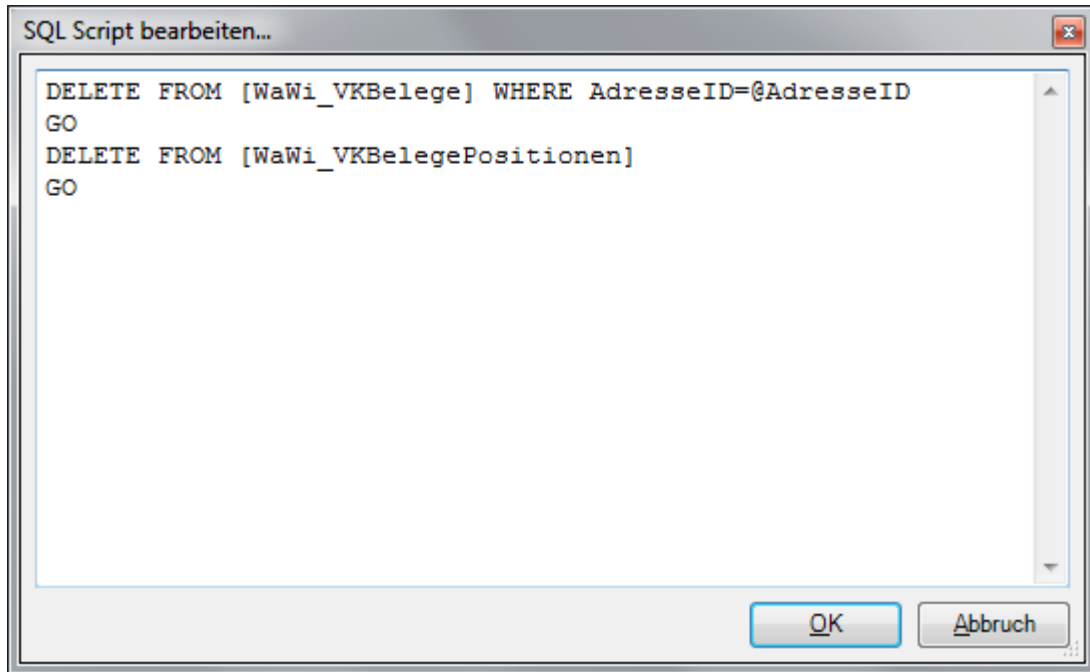
**Hinweis:**

Wie im oberen Beispiel "**@AdresseID**" können Sie **Variablen** benutzen. Diese müssen vorher mit dem **gleichen Namen** im **Projekt** definiert sein. (Siehe Screenshot oben).

## 2.2 Eigenschaften (Bereich 2)

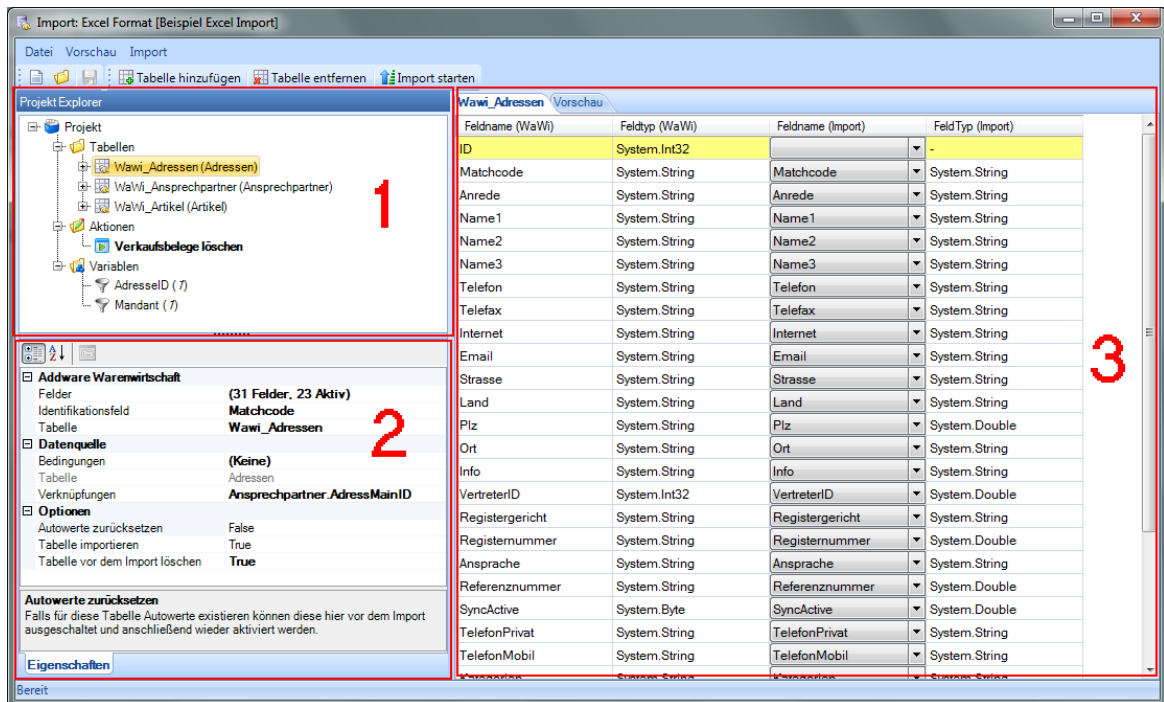

Hier legen Sie die Eigenschaften für den **Import** der **Tabelle** fest.  
Wählen Sie dazu ein Objekt aus dem **Bereich 1** aus. z.B. eine Tabelle (hier Adressen).

Dieser Bereich gliedert sich wie folgt:

### AddWare Warenwirtschaft

- **Felder:** Zeigt Ihnen die Anzahl der gesamt vorhandenen Felder und der bereits zugeordneten.
- **Identifikationsfeld: Noch nicht implementiert**
- **Tabelle:** Wählen Sie hier eine **Tabelle** aus der **AddWare Warenwirtschaft Datenbank** aus, in die Sie die Daten **importieren** möchten.  
In diesem Falle (**Wawi\_Adressen**).

### Datenquelle

- **Bedingungen:** Legen Sie hier die Bedingungen für den Import der Daten aus dem gewählten Feld fest (siehe weiter unten).
- **Tabelle:** Dieses Feld ist ein reines Anzeigefeld und kann nicht verändert werden. Der angezeigte Name entspricht dem Namen aus dem "Projekt Explorer".  
Sprich aus der zu importierenden Tabelle.

### Optionen

- **Autowerte zurücksetzen:** Ist diese Option gesetzt, werden vor dem Import der Daten die Autowertfelder zurückgesetzt. Anschließend werden diese wieder aktiviert.  
**Bitte beachten Sie**, dass diese Option nur dann gesetzt werden sollte, wenn **keine Überschneidung** von **Identitätsfeldern** vorkommen kann.  
Ansonsten kann es zu einen **fehlerhaften** Import von **Daten** kommen.

- **Tabelle importieren:** Wenn Sie diese Tabelle für den Import auslassen möchten, können Sie dieses hier festlegen.
- **Tabelle vor dem Import löschen:** Möchten Sie die Daten der gewählten Tabelle im AddWare Warenwirtschaft System vorher löschen, so ist diese Option zu aktivieren.  
**Hinweis:** Ist diese Option **aktiviert** und der Import wurde gestartet, gehen **ALLE Daten** der **gewählten Tabelle verloren**.

#### Bedingungen festlegen:

Wählen Sie hier den **Feldnamen** aus, den Operator und den entsprechenden **Wert**. Falls **Variablen** definiert wurden, können diese hier durch Klicken auf "**Variable**" **zugewiesen** werden.

Möchten Sie eine Verknüpfung von mehreren Feldern nutzen, können Sie durch "Neuer Level" eine weitere Verschachtelung vornehmen. Diese Art der Bedingung kann eine logische "**und**" oder "**oder**" Bedingung sein.

Zusätzliche Bedingungen werden durch "**Neue Bedingung**" hinzugefügt.

#### Verknüpfungen festlegen:

**Hinweis:** Für Verknüpfungen müssen mindestens 2 Quelltabellen vorhanden sein.

**Beispiel:** Sie möchten die Ansprechpartnertabelle mit den Adressen verknüpfen.

Wählen Sie dazu die Haupttabelle aus (z.B. Adressen).

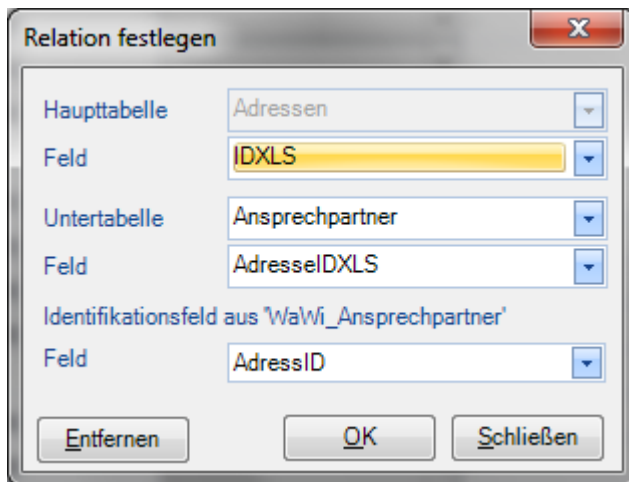

Weisen Sie die ID-Felder der Quell- und Zieldatenbank (AddWare Warenwirtschaft Datenbank/ Tabelle) zu.

Das Entfernen der **Verknüpfung** ist **jederzeit möglich**.

**Wählen** Sie dazu einfach das **Objekt** aus (hier **Adressen**) und im unteren **Fensterbereich (Eigenschaften Bereich 2)**

können Sie diese unter **Verknüpfungen wieder entfernen**.

## 2.3 Feldzuordnungen (Bereich 3)

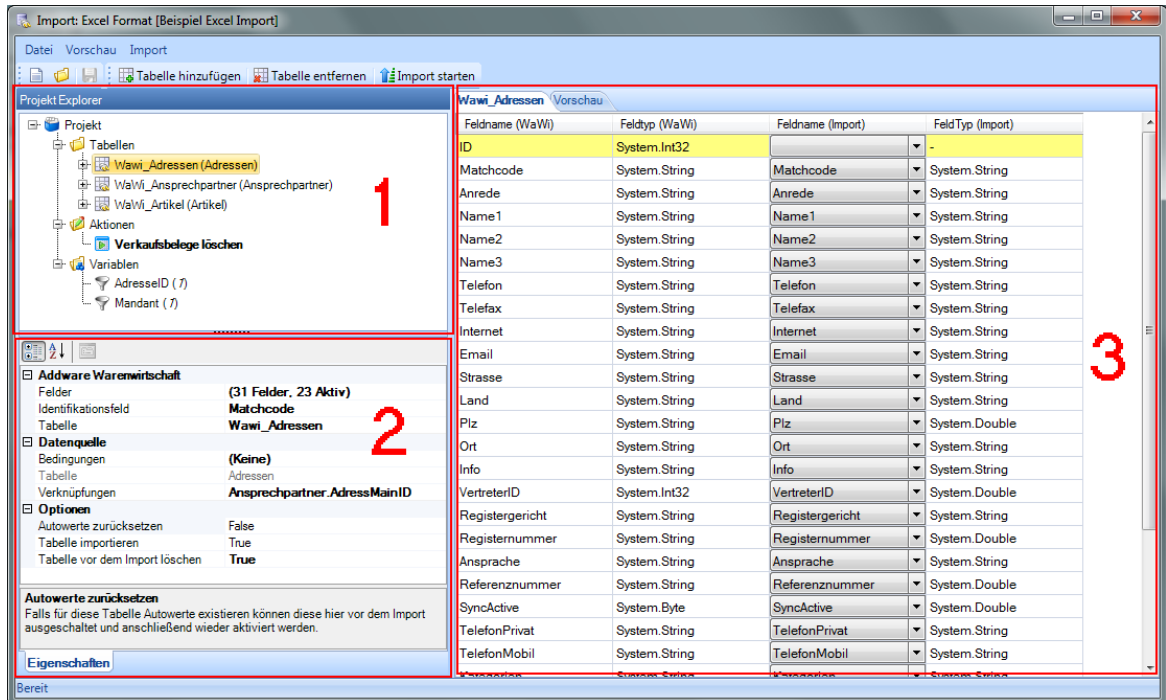

In diesem Fensterbereich bestimmen Sie, **welche** Felder aus der **Datenquelle** in welche Felder in die **AddWare Warenwirtschaft** Tabelle importiert werden. Legen Sie die Zuordnungen dafür fest.

Unter "**Vorschau**" sehen Sie eine Vorschau aus den Daten der Quelltable:  
Hinweis: Falls Sie **Bedingungen** gesetzt haben (Beispiel nur Kunden mit Ort "Dortmund"), wird dieser Filter auch in dieser Vorschau berücksichtigt.  
Siehe auch dazu ([Bedingungen](#)).

### Beschreibung der Feldbezeichnungen:

#### Zielfelder:

Feldname (WaWi) = entspricht dem Feld aus der AddWare Warentwirtschaftdatenbank.  
Feldtyp (WaWi) = der Typ aus dem Datenbankfeld aus der AddWare Warentwirtschaftdatenbank.

#### Quellfelder:

Feldname (Quelle) = entspricht dem Feld aus der Importtabelle.  
Feldtyp (Quelle) = Typ des Feldes aus der Importtabelle.

#### Vorgehensweise:

Wählen Sie ein Feld (**Feldname (WaWi)**) aus (z.B. **Anrede**). Dann bestimmen Sie das Quellfeld (**Feldname(Quelle)**).  
Ist die **Zuordnung** erfolgt, wird dies in der Ansicht **angezeigt**.

Import: Excel Format

Datei Vorschau Import

Tabelle hinzufügen Tabelle entfernen Import starten

Projekt Explorer

- Projekt
  - Tabellen
  - Adressen
  - Variablen

Wawi\_Adressen Vorschau

Feldname (WaWi)	Feldtyp (WaWi)	Feldname (Quelle)	FeldTyp (Quelle)
ID	System.Int32		-
Matchcode	System.String		-
Anrede	System.String	AnredeXLS	System.String
Name1	System.String		-
Name2	System.String		-
Name3	System.String		-
Telefon	System.String		-
Telefax	System.String		-
Internet	System.String		-
Email	System.String		-
Strasse	System.String		-
Land	System.String		-
Plz	System.String		-
Ort	System.String		-
Info	System.String		-
VertreterID	System.Int32		-
Registergericht	System.String		-
Registernummer	System.String		-
Ansprache	System.String		-
Referenznummer	System.String		-
SyncActive	System.Byte		-
TelefonPrivat	System.String		-
TelefonMobil	System.String		-

**Addware Warenwirtschaft**  
 Felder (30 Felder, 1 Aktiv)  
 Tabelle Wawi\_Adressen

**Datenquelle**  
 Bedingungen (Keine)  
 Tabelle Adressen  
 Verknüpfungen

**Optionen**  
 Autowerte zurücksetzen False  
 Tabelle importieren True  
 Tabelle vor dem Import löschen False

**Bedingungen**  
 Definierte Bedingungen für die Datenquelle

Eigenschaften

Bereit

### 3 Lizenzbestimmungen

VEREINBARUNG ÜBER EINE ENDBENUTZER-Installation FÜR DIE AddWare Warenwirtschaft

**WICHTIG - BITTE AUFMERKSAM LESEN.**

**HAFTUNGSBESCHRÄNKUNGEN.**

IM GESETZLICH ZULÄSSIGEN MASSE SCHLIESSEN EDV SUPPORT Hartlaub GmbH UND DESSEN ZULIEFERER IN JEDEM FALL DIE HAFTUNG FÜR JEDLICHE DIREKT ODER INDIREKT VERURSACHTE ODER BEILÄUFIG ENTSTANDENE SCHÄDEN ODER VERLUSTE ODER FOLGESCHÄDEN JEDLICHER ART AUS. DIESER AUSSCHLUSS GILT AUCH FÜR, IST JEDOCH NICHT BESCHRÄNKT AUF SCHÄDEN AUS GEWINNVERLUST, BETRIEBSUNTERBRECHUNG, VERLUST VON GESCHÄFTSINFORMATIONEN ODER ANDEREM FINANZIELLEN VERLUST, DIE AUS DER VERWENDUNG ODER DER UNFÄHIGKEIT DER VERWENDUNG DES SOFTWAREPRODUKTS ODER AUS SUPPORT-LEISTUNGEN ODER EINES AUSBLEIBENS DERSELBEN ENTSTEHEN, SELBST WENN EDV SUPPORT Hartlaub GmbH VON DER MÖGLICHKEIT SOLCHER SCHÄDEN UNTERRICHTET WURDE. IN JEDEM FALL IST DIE GESAMTHAFTUNG VON EDV SUPPORT Hartlaub GmbH FÜR ALLE ANSPRÜCHE, DIE AUS DIESER ENDBENUTZER-LIZENZVEREINBARUNG ENTSTEHEN, AUF DEN BETRAG BESCHRÄNKT, DEN SIE ALS LIZENZNEHMER FÜR DAS SOFTWAREPRODUKT BEZAHLT HABEN. FÜR DEN FALL, DASS SIE MIT

EDV SUPPORT Hartlaub GmbH EINE VEREINBARUNG ÜBER SUPPORT-LEISTUNGEN ABGESCHLOSSEN HABEN, WIRD DIE GESAMTHAFTUNG VON EDV SUPPORT Hartlaub GmbH FÜR SUPPORT-LEISTUNGEN DURCH DIE BESTIMMUNGEN DIESER VEREINBARUNG GEREGLT. DA MANCHE STAATEN UND GERICHTSBARKEITEN EINEN AUSSCHLUSS ODER EINE BESCHRÄNKUNG DER GEWÄHRLEISTUNG NICHT ZULASSEN, FINDET DIE OBENGENANNT BECHRÄNKUNG MÖGLICHERWEISE IN IHREM FALL KEINE ANWENDUNG.

04.02.2011

Produktname: **AddWare Warenwirtschaft**



## 4 Kontakt & Support

### → Support

Technische Hilfe erhalten Sie sowohl in unserem Forum, als auch per Telefon / [Email](#).

Unser Support Forum erreichen Sie [hier](#).

Dort können Sie uns auch Ihre Wünsche und Anregungen für zukünftige Versionen mitteilen.

### → Kontakt

AddWare  
EDV SUPPORT Hartlaub GmbH  
Hansaring 8  
D-63843 Niedernberg

Geschäftsführer: Klaus Hartlaub  
Tel.: (06028) 99 12 40  
Fax: (06028) 99 12 50

[Http://www.addware.de](http://www.addware.de)